WINKEL 40 FLACH

Ausführung	Zinkdruckguss
Beschreibung	zur rechtwinkligen Verbindung von Profilen und Flächenelementen; die offene Seite des Winkels kann durch die Abdeckkappe verschlossen werden
Material	Winkel: Zinkdruckguss Abdeckkappe: Kunststoff PA, glasfaserverstärkt Montageset: Stahl
Farbe	Abdeckkappe: schwarz, grau
Montageset	1 Abdeckkappe - Kunststoff PA - schwarz, 2 Nutensteine - Nut 8 - M8, 2 Schrauben ISO 7380 - M8 × 16
Liefereinheit	10 Stück
Extras	weitere Oberflächen, weitere Farben auf Anfrage

CONNECTION ANGLE 40 FLAT

Model	*Zinc die-cast*
Description	*To connect two aluminum profiles or panels at right angles; the connection angle can be closed with the cover cap*
Material	*Angle: Zinc die-cast* *Cover cap: Plastic PA, glass fiber reinforced* *Assembly set: Steel*
Color	*Cover cap: Black, gray*
Assembly Set	*1 Cover cap - Plastic PA - black,* *2 T-slot nuts - slot 8 - M8,* *2 Screws ISO 7380 - M8 × 16*
Pack Quantity	*10 pieces*
Specials	*Other surfaces, other colors on request*

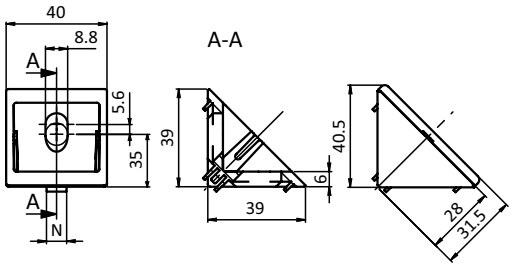

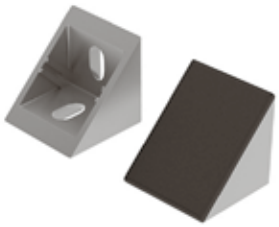



Winkel 40 flach *Connection Angle 40 Flat*	N	Gewicht [g] *Weight [g]*	Profil *Profile*	Teil-Nr. *Part #*
blank *Plain*		84.6		093W401R
	8	84.0		093W401N08R
	10	87.4		093W401N10R
alufarbig *Alu color*		86.8		093W401
	8	88.0		093W401N08
	10	90.0		093W401N10
Abdeckkappe schwarz *Cover cap black*		8.0		093WA401
Abdeckkappe grau ≈ RAL 7042 *Cover cap gray*		8.0		093WA401S01
alufarbig inkl. Montageset *Alu color with assembly set*	8	135.5	I	093W401N08S03

