WINKEL 20

Ausführung	Zinkdruckguss
Beschreibung	zur rechtwinkligen Verbindung von Profilen und Flächenelementen; die offene Seite des Winkels kann durch die Abdeckkappe verschlossen werden
Material	Winkel: Zinkdruckguss Abdeckkappe: Kunststoff PA, glasfaserverstärkt Montageset: Stahl
Farbe	Abdeckkappe: schwarz
Montageset	1 Abdeckkappe - Kunststoff PA - schwarz, 2 Nutensteine - Nut 5 - M5, 2 Schrauben DIN 6912 - M5 × 8
Liefereinheit	10 Stück
Extras	weitere Oberflächen, weitere Farben auf Anfrage

CONNECTION ANGLE 20

Model	*Zinc die-cast*
Description	*To connect two aluminum profiles or panels at right angles; the connection angle can be closed with the cover cap*
Material	*Angle: Zinc die-cast* *Cover cap: Plastic PA, glass fiber reinforced* *Assembly set: Steel*
Color	*Cover cap: Black*
Assembly Set	*1 cover cap - plastic PA - black,* *2 T-slot nuts - slot 5 - M5,* *2 screws DIN 6912 - M5 × 8*
Pack Quantity	*10 pieces*
Specials	*Other surfaces, other colors on request*

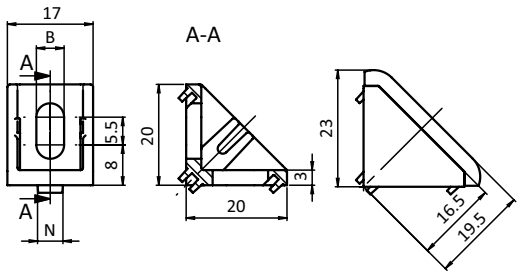

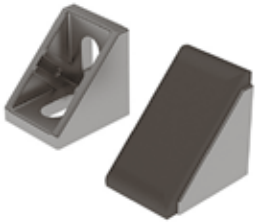

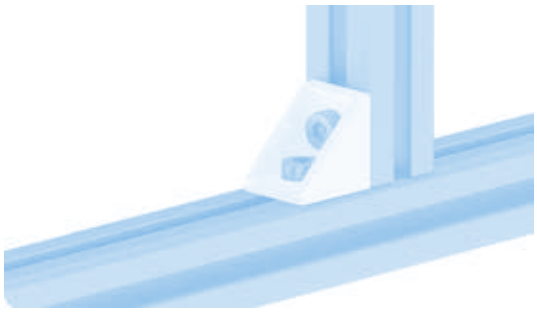

Winkel 20 *Connection Angle 20*	B [mm]	N	Gewicht [g] *Weight [g]*	Profil *Profile*	Teil-Nr. *Part #*
blank *Plain*	6.2		13.0		093W201R
	5.5	5	13.2		093W201N05R
	6.2	6	14.0		093W201N06R
alufarbig *Alu color*	6.2		13.2		093W201
	5.5	5	13.6		093W201N05
	6.2	6	14.2		093W201N06
Abdeckkappe *Cover cap*			1.6		093WA201
alufarbig inkl. Montageset *Alu color with assembly set*	5.5	5	24.7	I	093W201N05S01

